

# Organigramm der Geschäftsstelle der Bayerischen Ingenieurekammer-Bau

Stand: Januar 2025

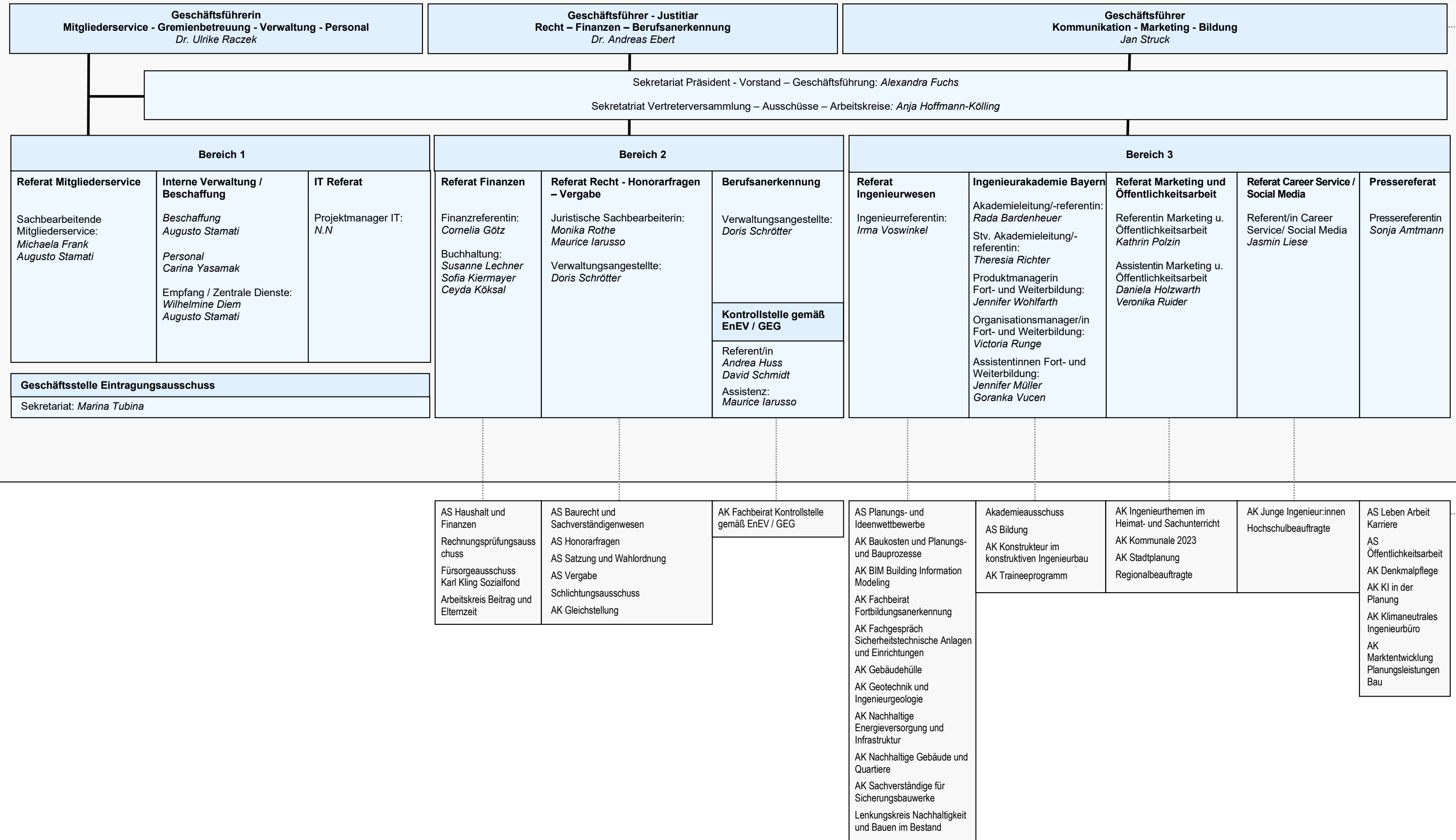

Ausschüsse (AS): Die Vertreterversammlung bildet zur Erfüllung ihrer Aufgaben aus dem Kreis der Vertreter Ausschüsse der Vertreterversammlung. Die Ausschüsse können sowohl ständig als auch auf Zeit bestellt sein.

Arbeitskreise (AK): Arbeitskreise bzw. Berater werden vom Vorstand berufen. Sie befassen sich - in der Regel für eine bestimmte Zeit - mit einer vom Vorstand klar definierten Aufgabenstellung. Der Präsident berichtet der Vertreterversammlung über die Tätigkeit der Arbeitskreise.

Legende:   ist Ansprechpartner/in für